

Изберете “Адресиране”

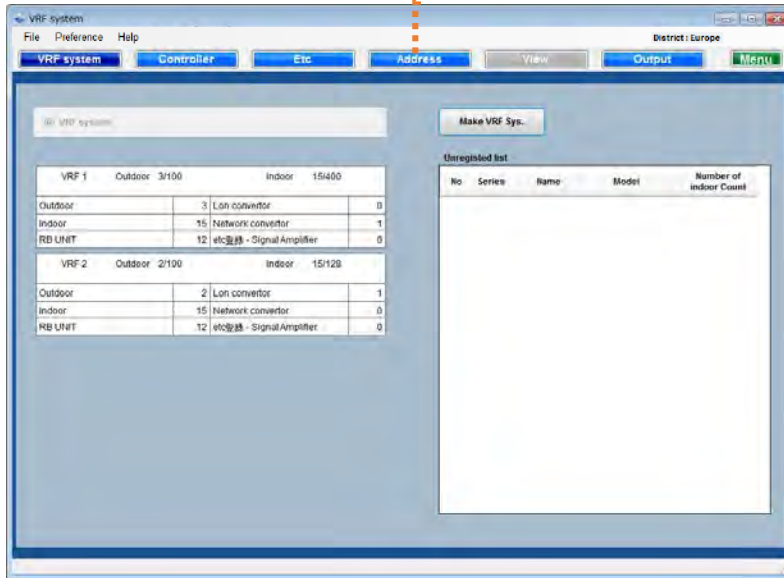

Екран за Адресиране

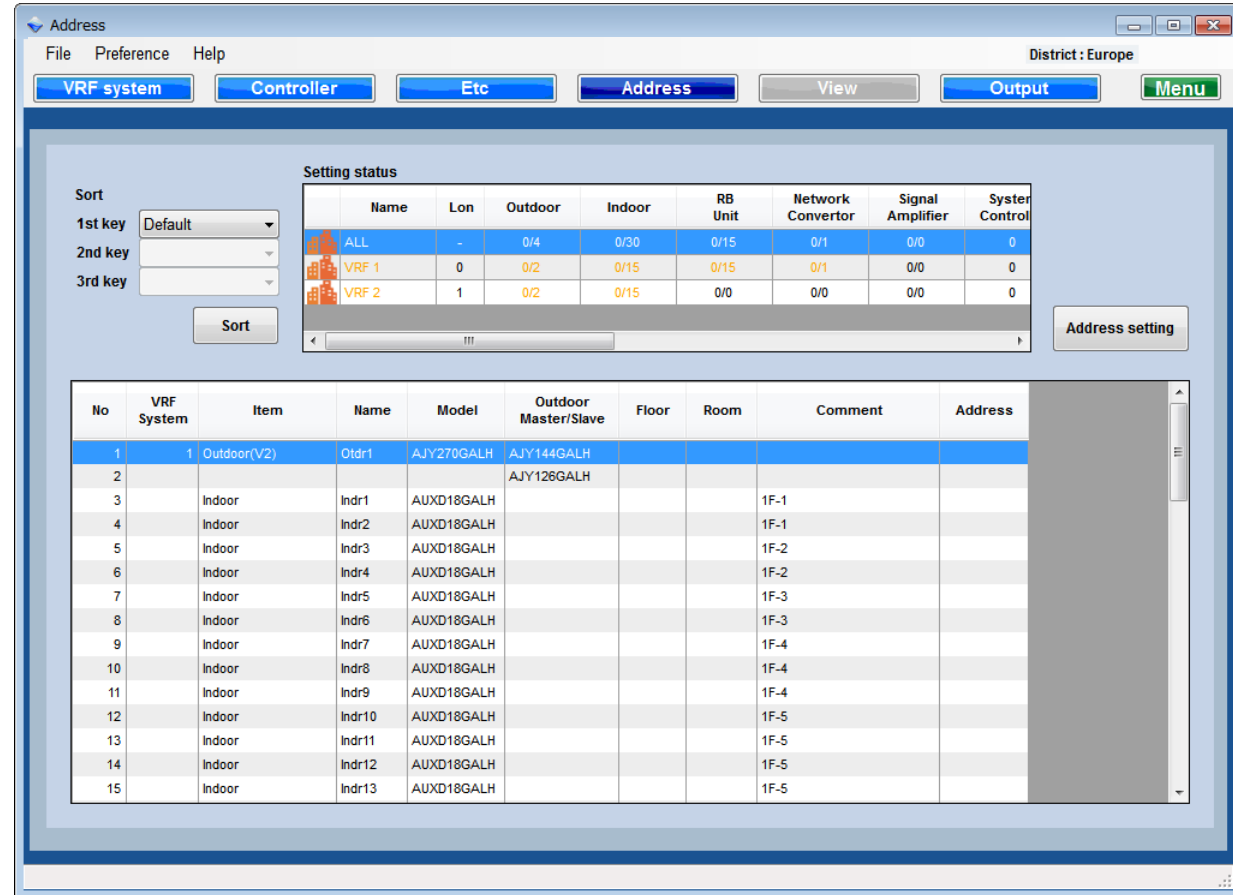

The screenshot shows the 'Address' software window. At the top, there's a menu bar with 'File', 'Preference', and 'Help'. Below it, a toolbar contains buttons for 'VRF system', 'Controller', 'Etc', 'Address' (highlighted), 'View', 'Output', and 'Menu'. The main area is titled 'Setting status' and contains a table with columns: Name, Lon, Outdoor, Indoor, RB Unit, Network Convertor, Signal Amplifier, and System Control. Below this, there's a 'Sort' section with dropdowns for '1st key', '2nd key', and '3rd key', and a 'Sort' button. The bottom section is a large table with columns: No, VRF System, Item, Name, Model, Outdoor Master/Slave, Floor, Room, Comment, and Address. The table lists 15 items, including outdoor and indoor units for VRF 1 and VRF 2.

No	VRF System	Item	Name	Model	Outdoor Master/Slave	Floor	Room	Comment	Address
1	1	Outdoor(V2)	Otdr1	AJY270GALH	AJY144GALH				
2					AJY126GALH				
3		Indoor	Indr1	AUXD18GALH			1F-1		
4		Indoor	Indr2	AUXD18GALH			1F-1		
5		Indoor	Indr3	AUXD18GALH			1F-2		
6		Indoor	Indr4	AUXD18GALH			1F-2		
7		Indoor	Indr5	AUXD18GALH			1F-3		
8		Indoor	Indr6	AUXD18GALH			1F-3		
9		Indoor	Indr7	AUXD18GALH			1F-4		
10		Indoor	Indr8	AUXD18GALH			1F-4		
11		Indoor	Indr9	AUXD18GALH			1F-4		
12		Indoor	Indr10	AUXD18GALH			1F-5		
13		Indoor	Indr11	AUXD18GALH			1F-5		
14		Indoor	Indr12	AUXD18GALH			1F-5		
15		Indoor	Indr13	AUXD18GALH			1F-5		

Промени реда на показване на списъка

Възможен ред на показване

1. По подразбиране – Външно-Вътрешно-Разпределителна кутия-Контролер
2. Вътрешно тяло етаж
3. Вътрешно тяло стая
4. Коментар

Списък на VRF системите

Изберете VRF система за показване

Към екрана за адресиране

Списък с адреси

Address Setting

Type: ALL

Assign Address Address Clear

No	VRF System	Item	Name	Model	Outdoor	Indoor	RB_Unit	Network Converter	Controller Etc	Signal Amplifier
1	1	Outdoor(V2)	Otdr1	AJY270GALH						
2	1	Master		AJY144GALH						
3	1	Slave1		AJY126GALH						
4	1	Indoor	Indr1	AUXD18GALH						
5	1	Indoor	Indr2	AUXD18GALH						
6	1	Indoor	Indr3	AUXD18GALH						
7	1	Indoor	Indr4	AUXD18GALH						
8	1	Indoor	Indr5	AUXD18GALH						
9	1	Indoor	Indr6	AUXD18GALH						
10	1	Indoor	Indr7	AUXD18GALH						
11	1	Indoor	Indr8	AUXD18GALH						
12	1	Indoor	Indr9	AUXD18GALH						
13	1	Indoor	Indr10	AUXD18GALH						
14	1	Indoor	Indr11	AUXD18GALH						
15	1	Indoor	Indr12	AUXD18GALH						
16	1	Indoor	Indr13	AUXD18GALH						
17	1	Indoor	Indr14	AUXD18GALH						
18	1	Indoor	Indr15	AUXD18GALH						
19	1	RB UNIT Single		UTP-RX01AH						
20	1	RB UNIT Single		UTP-RX01AH						
21	1	RB UNIT Single		UTP-RX01AH						
22	1	RB UNIT Single		UTP-RX01AH						

Cancel OK

Променя реда за адресиране

1. Всички
2. Външно
3. Вътрешно
4. Разпределителна кутия
5. Мрежов преобразувател
6. Контролери
7. Сигнален усилвател

Задай адрес

Задава адрес автоматично

Изчистване на адресирането

Изчишти зададените адреси

Списък с адреси

Address Setting

Type: Outdoor

VRF System: ALL

Assign Address Address Clear

No	VRF System	Series	Name	Model	Combination Model	Master Slave	Set A	Set B	Set C	Set L
1	1	V2	Otdr1	AJY270GALH	AJY144GALH	Master		0	1	2
2	1	V2			AJY126GALH	Slave		1	0	2
3	2	V2	Otdr2	AJY270LALBH	AJY144LALBH	Master		0	1	2
4	2	V2			AJY126LALBH	Slave		1	0	2

Cancel OK

Промени VRF системата

Задай адрес  
Задава адрес автоматично

Изчистване на адресирането  
Изчисти зададените адреси

Задай адрес (Set A)  
Задай адрес на хладилната верига

Автоматична настройка (Set B,C,L)  
Set B : Адрес на външното тяло  
Set C : Номер на подчиненото тяло  
Set L : Брой инсталирани външни тела

The screenshot shows the 'Address Setting' dialog box. It features a 'Type' dropdown set to 'Indoor', and 'VRF System' and 'Outdoor' dropdowns both set to 'ALL'. There are 'Assign Address' and 'Address Clear' buttons. A table lists 22 indoor units with columns for No, VRF System, Series, Name, Model, and address sets D, E, and F. The table is divided into two groups of 10 units each, with the second group starting at unit 16. The 'Set D' and 'Set F' columns are highlighted with orange boxes. Annotations with arrows point to various elements: 'Type' (Change VRF system), 'VRF System' (Change outdoor body), 'Assign Address' (Set address / Set address automatically), 'Address Clear' (Clear address setting / Clear set addresses), 'Set E' (Set address (Set E) / Address for indoor body), and 'Set D, F' (Automatic setting (Set D, F) / Set D: Address for cooling system, Set F: Address for remote control).

Промени VRF системата

Промени външното тяло

Задай адрес  
Задава адрес автоматично

Изчистване на адресирането  
Изчишти зададените адреси

Задай адрес (Set E)  
Адрес на вътрешното тяло

Автоматична настройка (Set D,F)  
Set D : Адрес на хладилната система  
Set F : Адрес на дистанционното управление

No	VRF System	Series	Name	Model	Name	Model	Set D	Set E	Set F
1	1	V2	Otdr1	AJY270GALH	Indr1	AUXD18GALH	00		0
2					Indr2	AUXD18GALH	00		0
3					Indr3	AUXD18GALH	00		0
4					Indr4	AUXD18GALH	00		0
5					Indr5	AUXD18GALH	00		0
6					Indr6	AUXD18GALH	00		0
7					Indr7	AUXD18GALH	00		0
8					Indr8	AUXD18GALH	00		0
9					Indr9	AUXD18GALH	00		0
10					Indr10	AUXD18GALH	00		0
11					Indr11	AUXD18GALH	00		0
12					Indr12	AUXD18GALH	00		0
13					Indr13	AUXD18GALH	00		0
14					Indr14	AUXD18GALH	00		0
15					Indr15	AUXD18GALH	00		0
16	2	V2	Otdr2	AJY270LALBH	Indr16	AUXD18GALH	00		0
17					Indr17	AUXD18GALH	00		0
18					Indr18	AUXD18GALH	00		0
19					Indr19	AUXD18GALH	00		0
20					Indr20	AUXD18GALH	00		0
21					Indr21	AUXD18GALH	00		0
22					Indr22	AUXD18GALH	00		0

Address Setting

Type:

VRF System:

No	VRF System	Series	Name	Model	Type	Model	Set O	Set P
1	1	V2	Otdr1	AJY270GALH	Single	UTP-RX01AH	00	
2					Single	UTP-RX01AH	00	
3					Single	UTP-RX01AH	00	
4					Single	UTP-RX01AH	00	
5					Single	UTP-RX01AH	00	
6					Single	UTP-RX01AH	00	
7					Single	UTP-RX01AH	00	
8					Single	UTP-RX01AH	00	
9					Single	UTP-RX01AH	00	
10					Multi	UTP-RX04BH	00	
11							00	
12							00	
13							00	
14					Single	UTP-RX01AH	00	
15					Single	UTP-RX01AH	00	

Промени VRF системата

Задай адрес  
Задава адрес автоматично

Изчистване на адресирането  
Изчишти зададените адреси

Задай адрес (Set P)  
Адрес на разпределителна кутия

Автоматична настройка (Set O)  
Set O : Адрес на хладилна система

Address Setting

Type: NetworkConverter

VRF System: ALL

Assign Address Address Clear

No	VRF System	Name	Model	Set H	Series	Name	Model
1	1	Network	UTY-VTGX		ML	Otdr1	AOYG30LAT4
2	1	Network	UTY-VTGX		SN	Otdr3	AOYG09KXCA

Cancel OK

Промени VRF системата

Задай адрес  
Задава адрес автоматично

Изчистване на адресирането  
Изчисти зададените адреси

Задай адрес (Set H)  
Адрес на хладилна система

Address Setting

Type:

VRF System:

No	VRF System	Item	Name	Model	Set G,K,Q,M,N	Set I
1	1	Touch Panel Controller	tch1	UTY-DTGY		
2	1	NetworkConverter(Group RC)	grp1	UTY-VGGXZ1		
3	1	Group Remote Controller	grp1-1	UTY-CGGY		
4	1	Group Remote Controller	grp1-2	UTY-CGGY		

Промени VRF системата

Задай адрес  
Задава адрес автоматично

Изчистване на адресирането  
Изчишти зададените адреси

Задай адрес (Set G,Q,M,N)  
Адрес на Контролер / Конвертор

Автоматична настройка (Set I)  
Set I : Адрес на групово дистанционно управление



Address Setting

Type: SignalAmp

VRF System: ALL

Assign Address Address Clear

No	VRF System	Name	Model	Set K
1	1		UTY-VSGXZ1	
2	1	SA 1	UTY-VSGXZ1	

Cancel OK

Промени VRF системата

Задай адрес  
Задава адрес автоматично

Изчистване на адресирането  
Изчишти зададените адреси

Задай адрес (Set K)  
Адрес на сигналния усилвател