

Auswahl  
"Steuerungen"

VRF system

File Preference Tool Help Update

District : Europe

VRF system Controller Etc Address View Output Menu

Make VRF Sys.

Unregistered list

VRF 1		Outdoor	3/100	Indoor	15/400
Outdoor		3	Lon convertor		0
Indoor		15	Network convertor		1
RB UNIT		12	etc登録 - Signal Amplifier		0

VRF 2		Outdoor	2/100	Indoor	15/128
Outdoor		2	Lon convertor		1
Indoor		15	Network convertor		0
RB UNIT		12	etc登録 - Signal Amplifier		0

No	Series	Name	Model	Number of indoor Count
----	--------	------	-------	------------------------



Übersicht Steuerungen

Controller

File Preference Tool Help Update

District : Europe

VRF system Controller Etc Address View Output Menu

Controller

	Controller Name	Abbreviation	Model	Done	Caution	ALL
<input type="radio"/>	System Controller	SC	UTY-APGX	0	0	0
<input type="radio"/>	System Controller Lite	SCL	UTY-ALGX	0	0	0
<input type="radio"/>	Touch Panel Controller	TP	UTY-DTGY	0	0	0
<input type="radio"/>	Touch Panel Controller(internet ac)	TPZ	UTY-DTGYZ1	0	0	0
<input checked="" type="radio"/>	Central Controller	CR	UTY-DCGY	0	0	0
<input type="radio"/>	Group Remote Controller	GR	UTY-CGGY	0	0	0

Select indoor Controller

VRF System	No	Outdoor	OutdoorModel	No	Indoor	IndoorModel	Floor	Room	Comment	SC	SCL	TP	TPZ	CR	GR
1	1	Otdr1	AJY288LALBH	1	Indr1	AUXD18GALH									
				2	Indr2	AUXD18GALH									
				3	Indr3	AUXD18GALH									
				4	Indr4	AUXD18GALH									
				5	Indr5	AUXD18GALH									
				6	Indr6	AUXD18GALH									
				7	Indr7	AUXD18GALH									
				8	Indr8	AUXD18GALH									
				9	Indr9	AUXD18GALH									
				10	Indr10	AUXD18GALH									
				11	Indr11	AUXD18GALH									
				12	Indr12	AUXD18GALH									
				13	Indr13	AUXD18GALH									
				14	Indr14	AUXD18GALH									

Liste der Steuerungen (Stand März 2017)

1. System-Controller
2. System-Controller Lite
3. Touch-Controller
4. Touch-Controller(Internet)
5. Komfort-Controller
6. Gruppen-Fernbedienung

Gehe zu Controller-Einstellungen

Alle Steuerungs-Einstellungen  
Bestätigung für jede einzelne Inneneinheit.

Controller

File Preference Tool Help Update District : Europe

VRF system Controller Etc Address View Output Menu

Controller Name	Abbreviation	Model	Done	Caution	ALL
<input type="radio"/> System Controller	SC	UTY-APGX	1	0	1
<input type="radio"/> System Controller Lite	SCL	UTY-ALGX	0	0	0
<input type="radio"/> Touch Panel Controller	TP	UTY-DTGY	2	0	2
<input type="radio"/> Touch Panel Controller(internet ac)	TPZ	UTY-DTGYZ1	0	0	0
<input type="radio"/> Central Controller	CR	UTY-DCGY	0	0	0
<input checked="" type="radio"/> Group Remote Controller	GR	UTY-CGGY	1	0	1

Select indoor Controller

VRF System	No	Outdoor	OutdoorModel	No	Indoor	IndoorModel	Floor	Room	Comment	Controller					
										SC	SCL	TP	TPZ	CR	GR
1	1	Otdr1	AJY288LALBH	1	Indr1	AUXD18GALH				1		1			
				2	Indr2	AUXD18GALH				1		1			
				3	Indr3	AUXD18GALH				1		1			
				4	Indr4	AUXD18GALH				1		1			
				5	Indr5	AUXD18GALH				1		1			
				6	Indr6	AUXD18GALH				1		1			
				7	Indr7	AUXD18GALH				1		1			
				8	Indr8	AUXD18GALH				1		1			
				9	Indr9	AUXD18GALH				1		1			
				10	Indr10	AUXD18GALH				1		1			
				11	Indr11	AUXD18GALH				1		1			
				12	Indr12	AUXD18GALH				1		1			
				13	Indr13	AUXD18GALH				1		1			
				14	Indr14	AUXD18GALH				1		1			

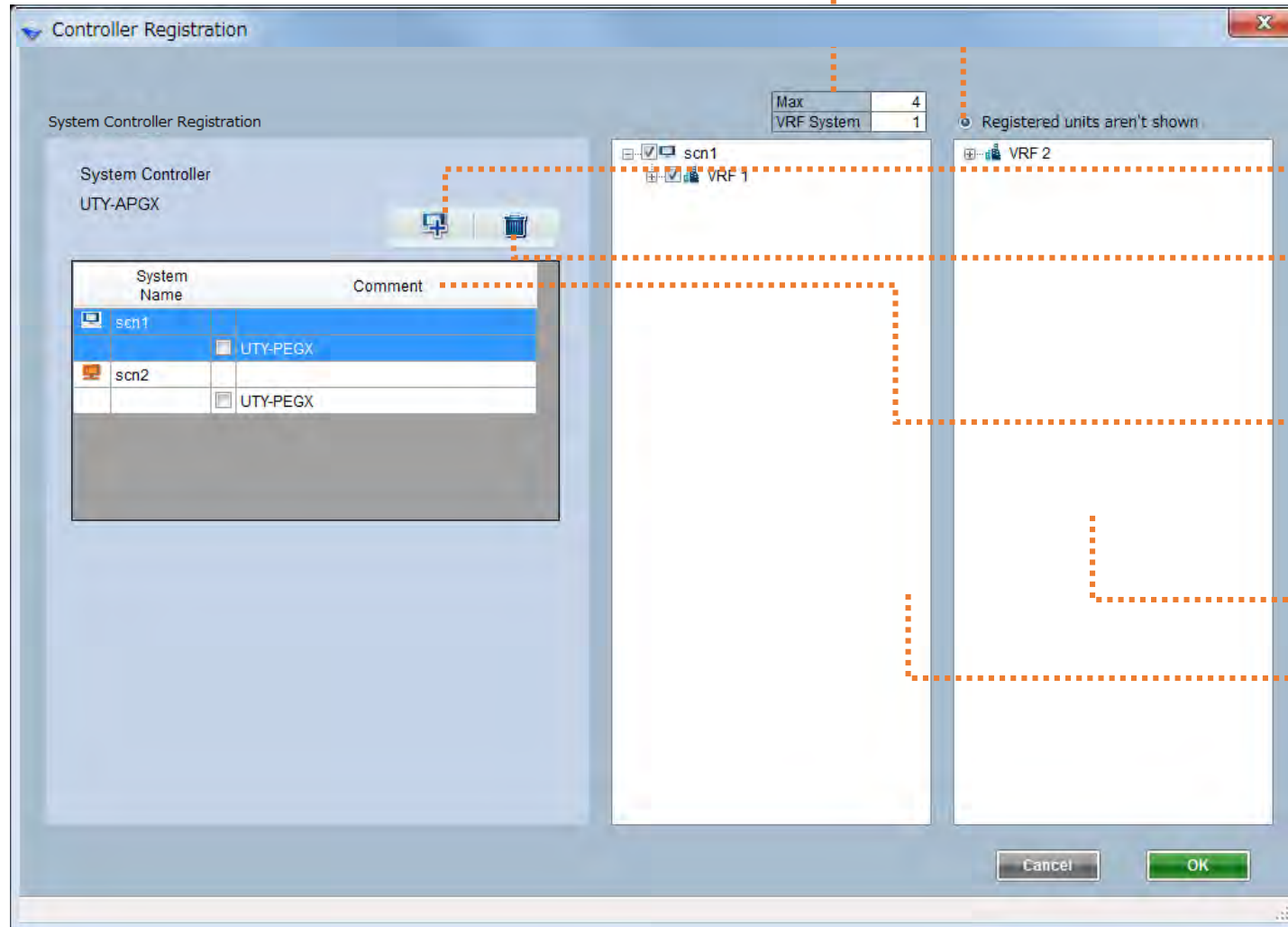

System-Controller Voraussetzungen

Registrierte Einheiten werden nicht angezeigt  
Mit Haken versetzte VRF-Systeme werden nicht angezeigt

Hinzufügen System-Controller

Löschen System-Controller

System-Controller Auswahlliste und Hinzufügen Option

Option wird durch Haken gewählt

Iconfarbe : Normal

Iconfarbe : Warnung

Iconfarbe : Fehler

Liste nicht registrierter Einheiten

Liste registrierter Einheiten

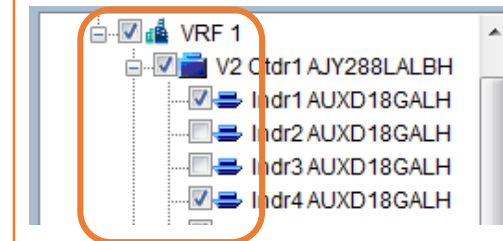

Verschiedene Kältekreise können getrennt mit Inneneinheiten registriert werden

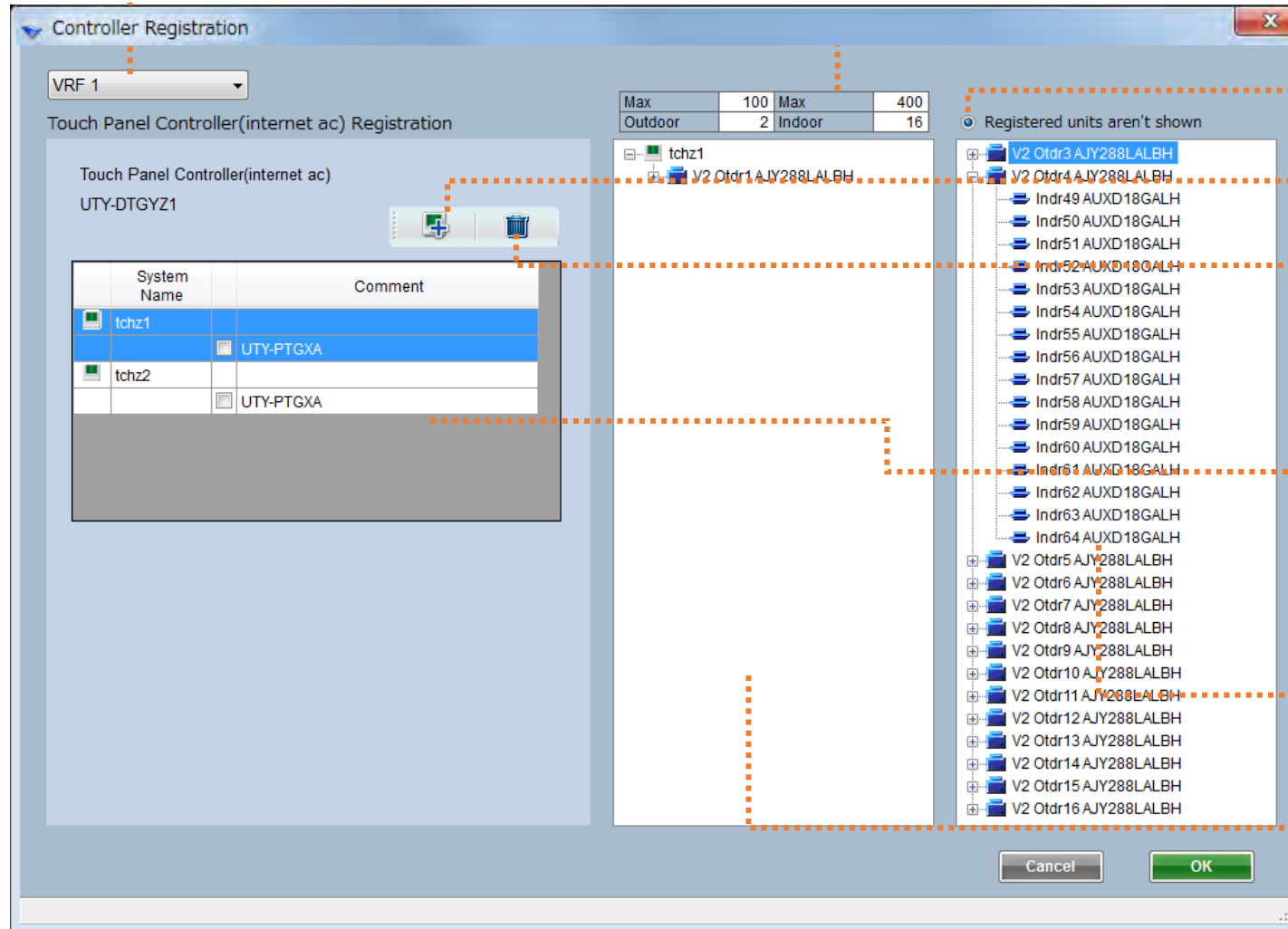

Auswahl VRF System

Touch-/Komfort-Controller Voraussetzungen

Registrierte Einheiten werden nicht angezeigt

Hinzufügen Touch-/Komfort-Controller

Löschen Touch-/Komfort-Controller

Touch-/Komfort-Controller Auswahlliste und Hinzufügen Option "Internetzugang"

Option wird durch Haken gewählt

Iconfarbe : Normal

Iconfarbe : Warnung

Iconfarbe : Fehler

Liste nicht registrierter Einheiten

Verschiedene Kältekreise können getrennt mit Inneneinheiten registriert werden

Liste registrierter Einheiten

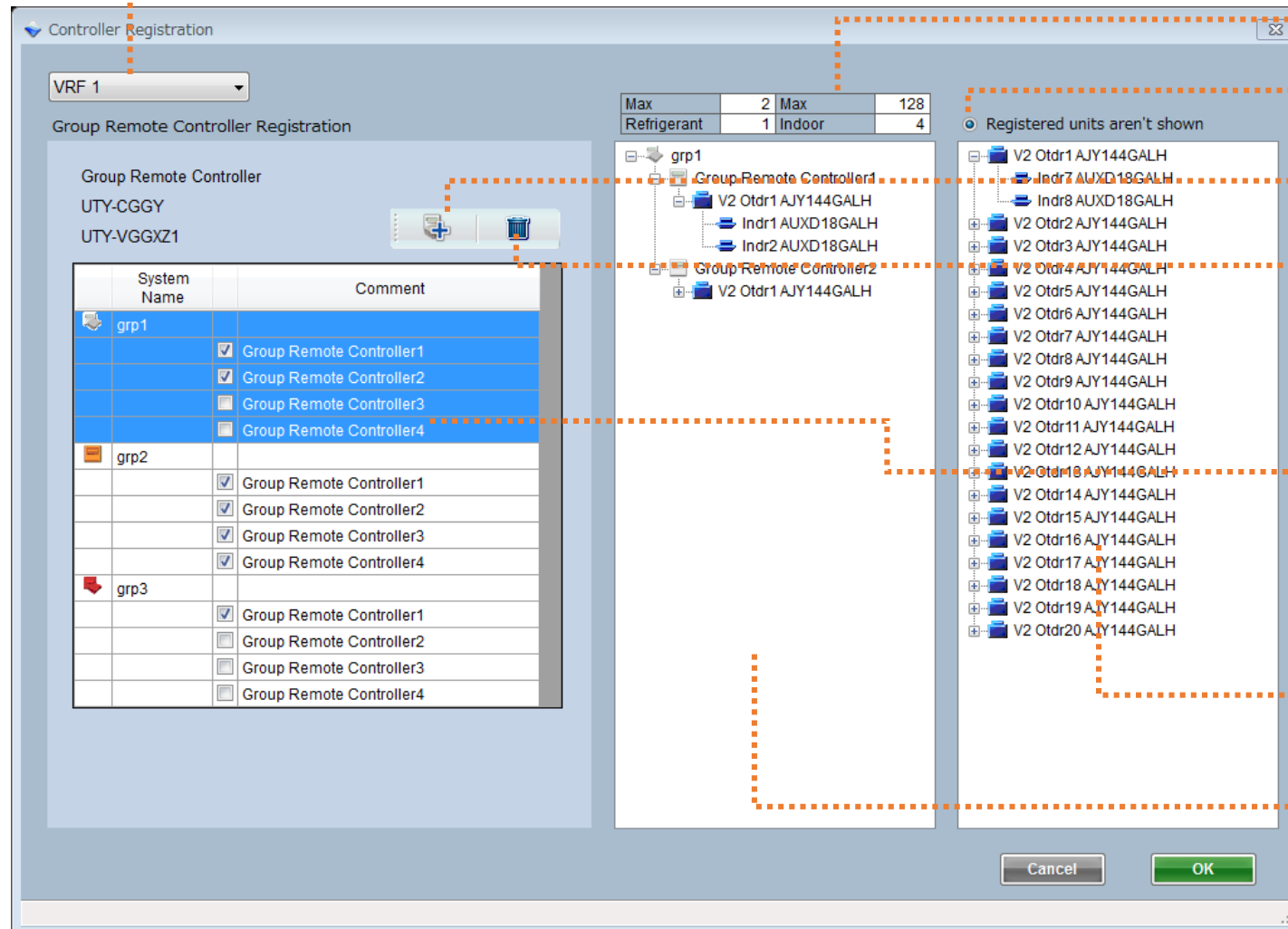

Auswahl VRF System

Gruppen-Fernbedienung Voraussetzungen

Registrierte Einheiten werden nicht angezeigt

Hinzufügen Gruppen-Fernbedienung

Löschen Gruppen-Fernbedienung

Gruppen-Fernbedienung Auswahlliste  
Gruppen-Fernbedienung wird durch Haken gewählt  
Iconfarbe : Normal  
Iconfarbe : Warnung  
Iconfarbe : Fehler

Liste nicht registrierter Einheiten  
Verschiedene Kältekreise können getrennt mit Inneneinheiten registriert werden

Liste registrierter Einheiten