

# Тръбно трасе

# Дизайн симулатор

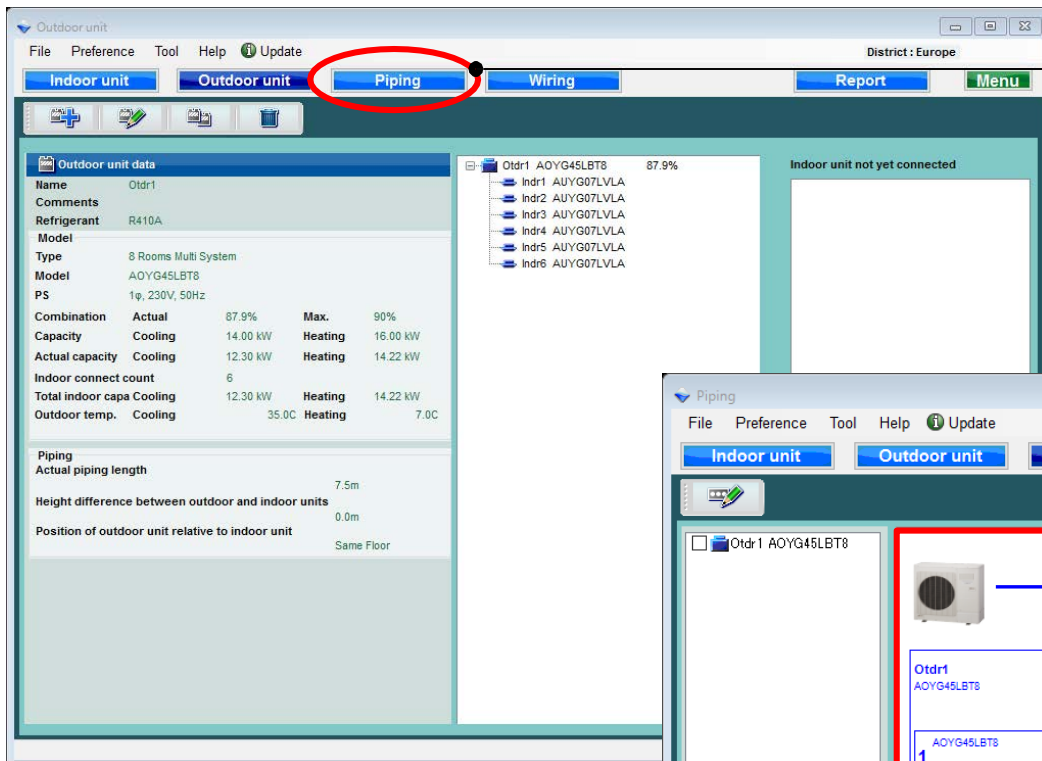

Изберете “Тръбно трасе”

Създава схема на Тръбното трасе

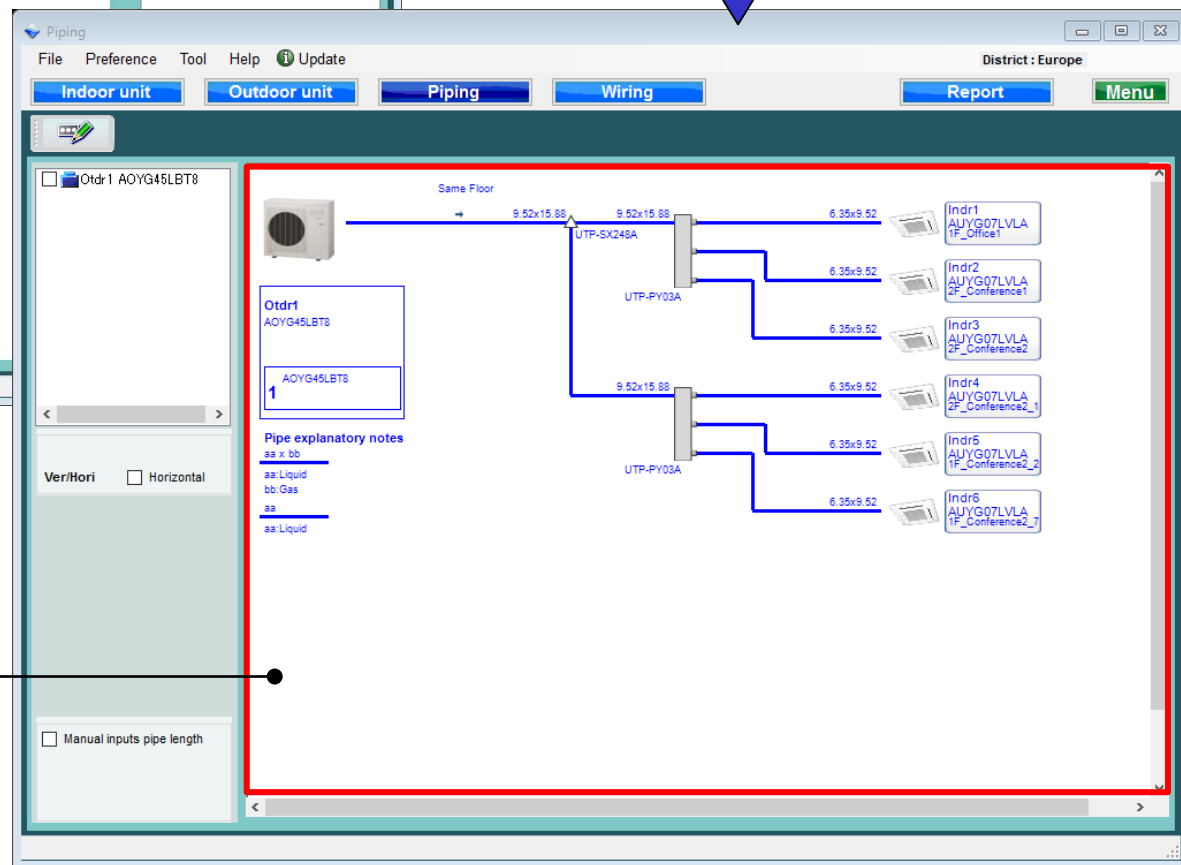

Визуализира размер на тръбата, модели външни и вътрешни тела, както и газови разпределители.

## Промяна на вътрешно тяло (1/3)

Изберете промяна на вътрешно тяло

Може да се промени начинът на свързване на тялото с разпределителна кутия

Изберете тип разпределителна кутия  
Изберете първична разпределителна кутия

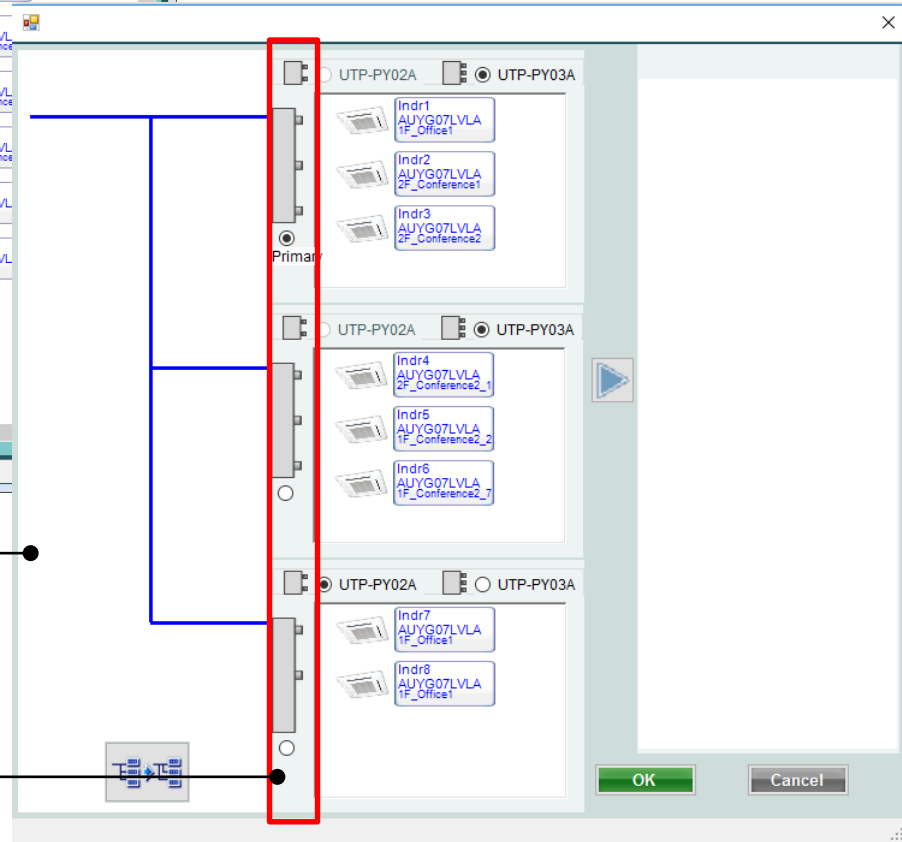

## Промяна на вътрешно тяло (2/3)

Изчистете всички връзки на вътрешните тела

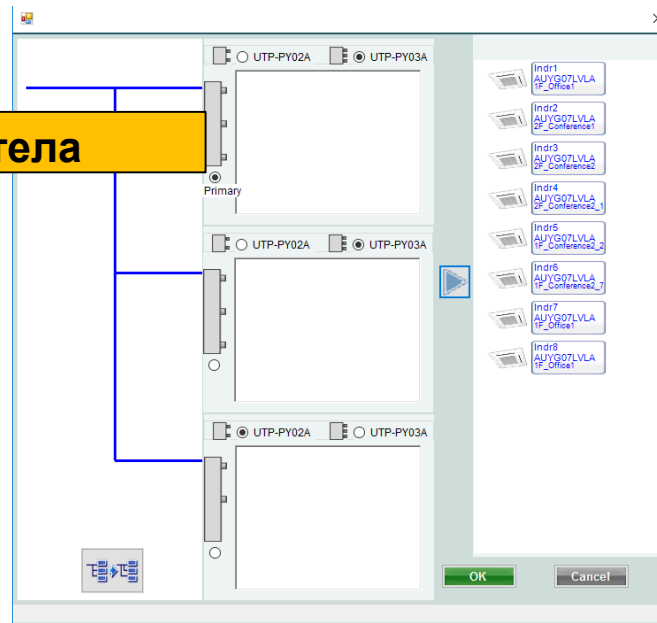
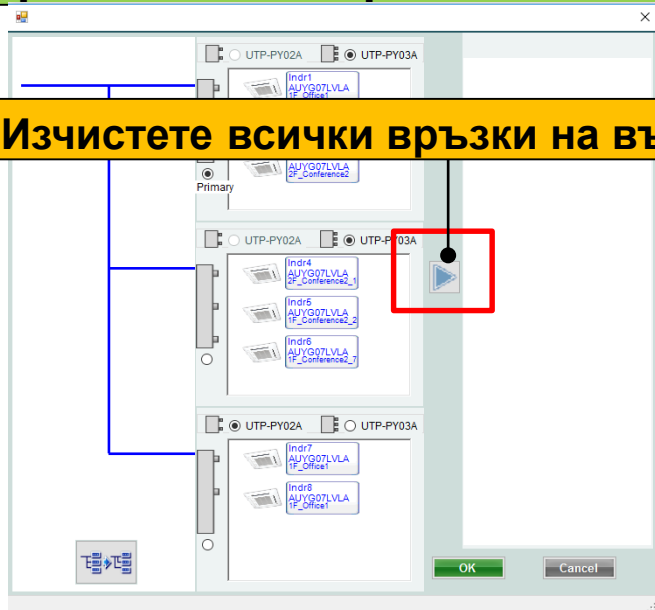

Може да се промени начинът на свързване на тръбите

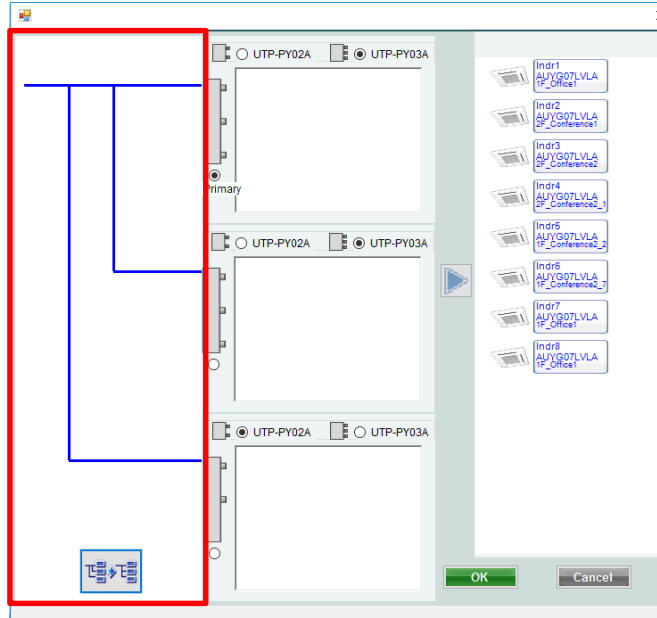
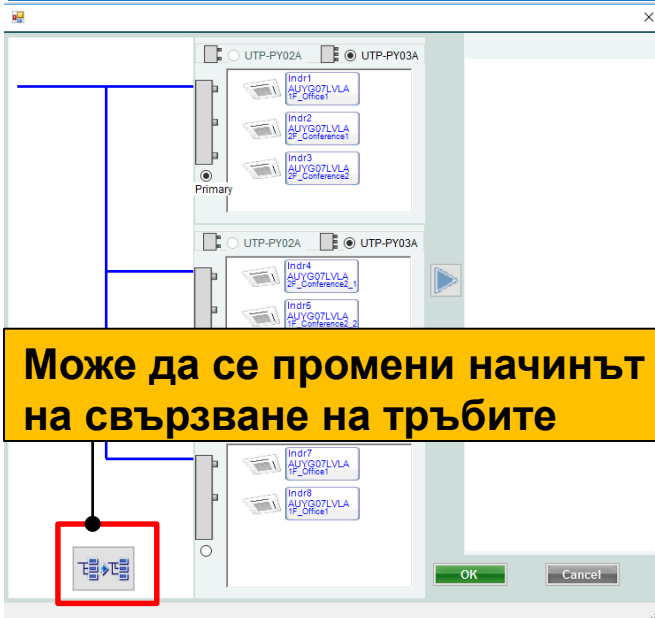

## Промяна на вътрешно тяло (3/3)

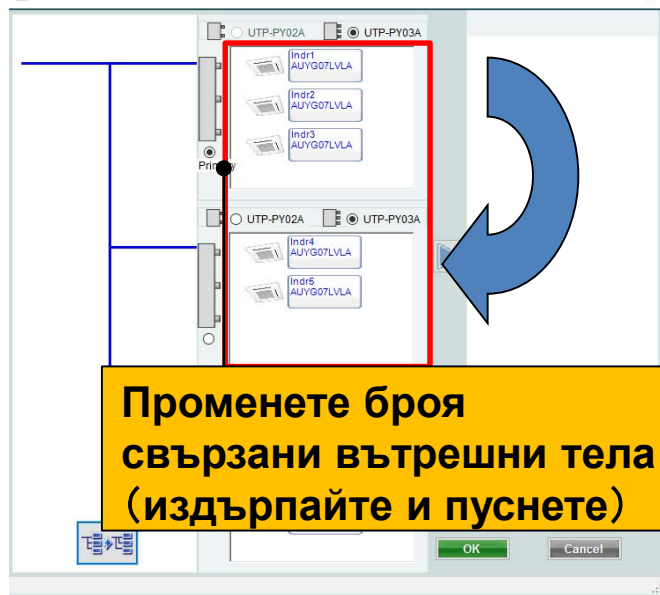

Променете броя свързани вътрешни тела (издърпайте и пуснете)

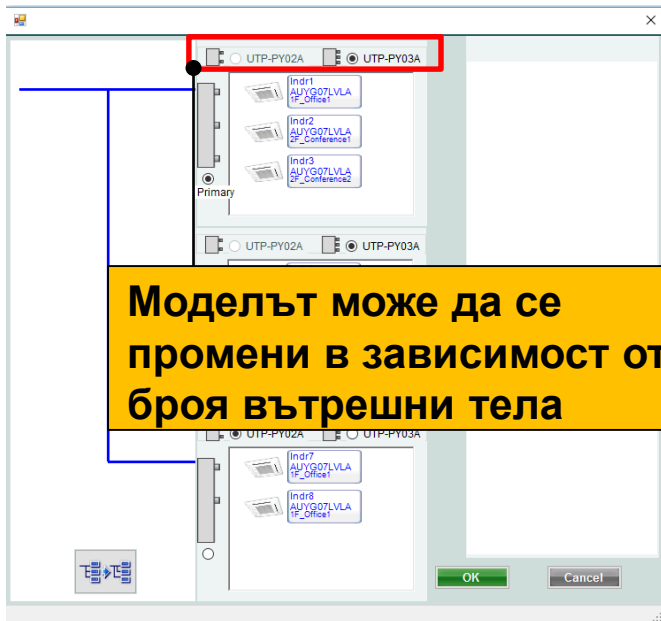
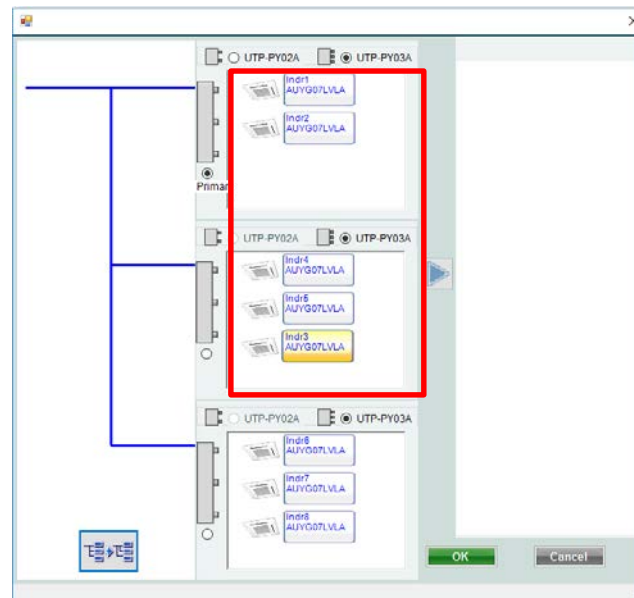

Моделът може да се промени в зависимост от броя вътрешни тела

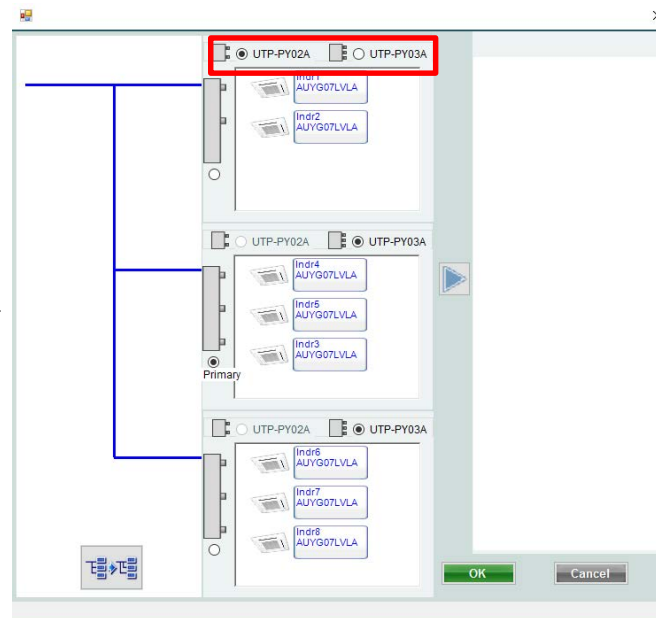

## Изчисляване на хладилната система

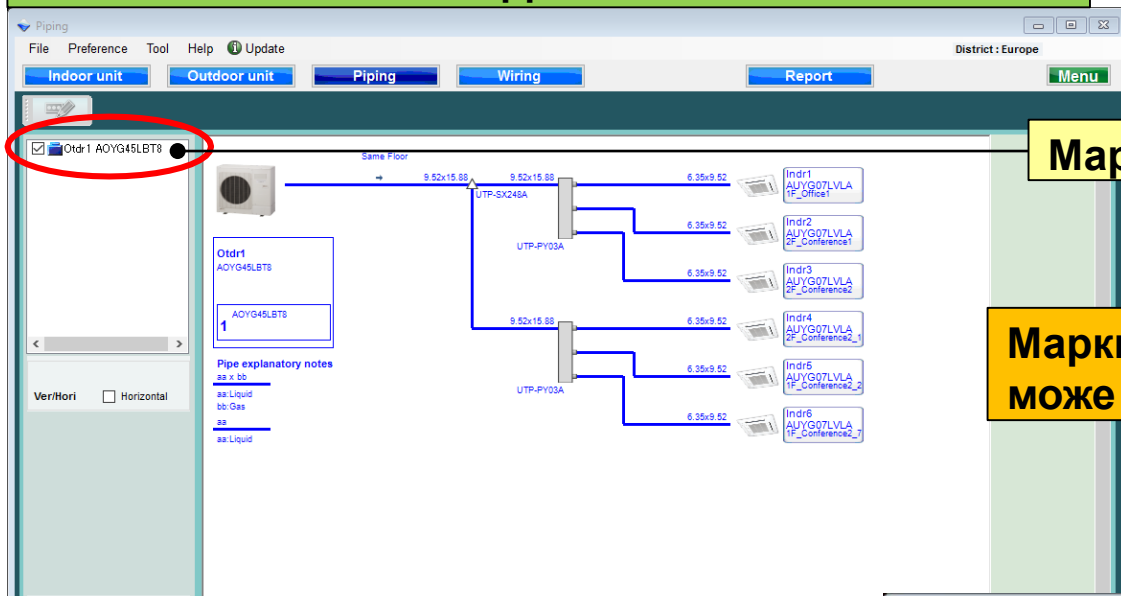

Маркирайте хладилната система

Маркирана хладилна система не може да се променя във всеки модул

Outdoor unit data			
Name	Comments	Refrigerant	Model
Otdr1		R410A	AOYG45LBT8
Type	8 Rooms Multi System		
Model	AOYG45LBT8		
PS	1p, 230V, 50Hz		
Combination	Actual	87.9%	Max.
Capacity	Cooling	14.00 kW	Heating
Actual capacity	Cooling	12.30 kW	Heating
Indoor connect count	8		
Total indoor caps	Cooling	12.30 kW	Heating
Outdoor temp.	Cooling	35.0C	Heating
Piping	Actual piping length		
	7.5m		
Height difference between outdoor and indoor units	0.0m		
Position of outdoor unit relative to indoor unit	Same Floor		

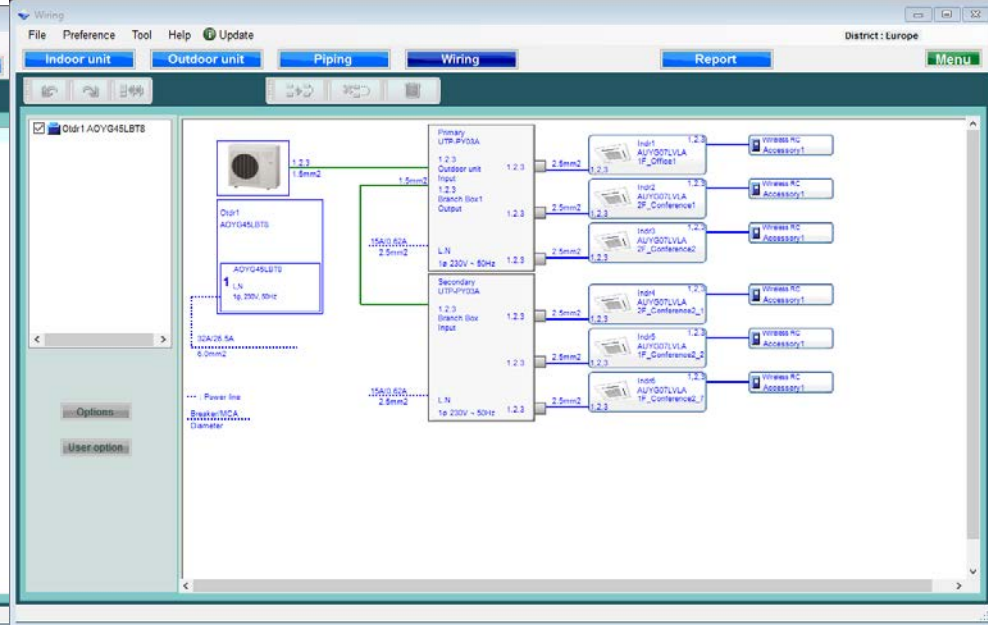

## Хоризонтален изглед

Изберете “Хоризонтален”

Променя изгледа в хоризонтален

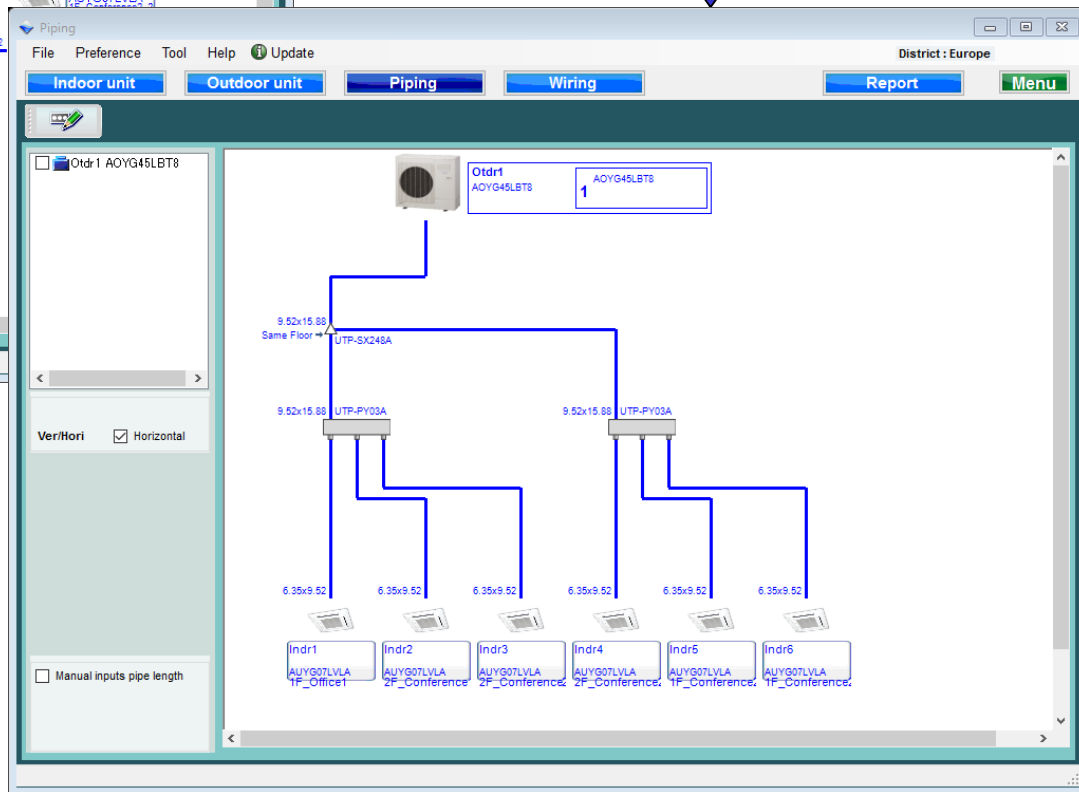
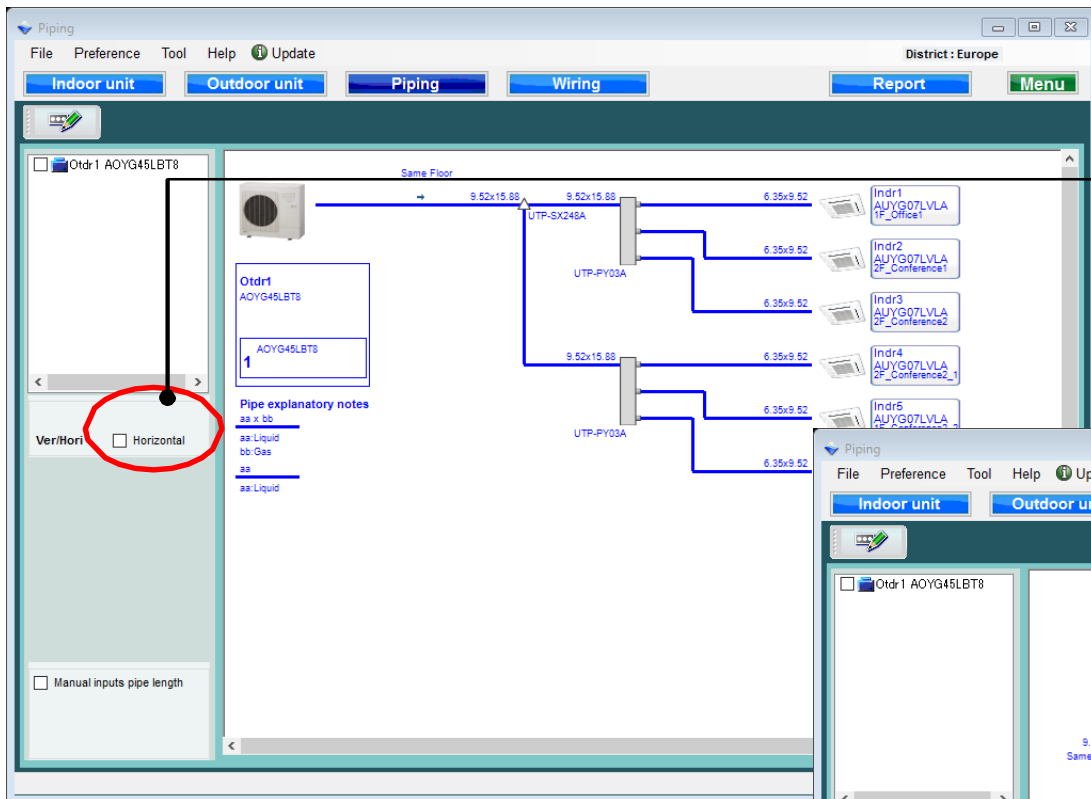

## Ръчно въвеждане дължина на тръбата (1/5)

Изберете „Ръчно въвеждане дължина на тръбата”

Отваря се екран за въвеждане дължина на тръбата

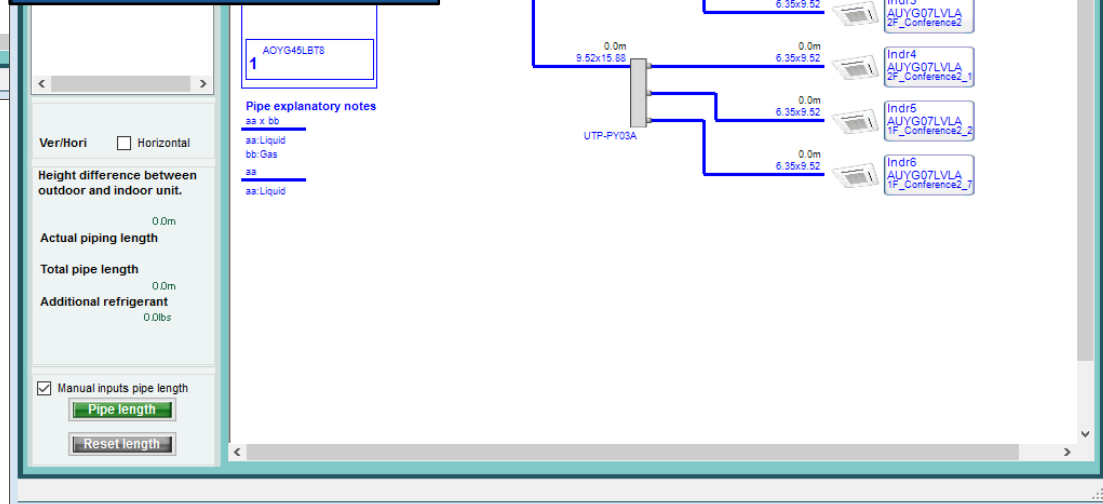
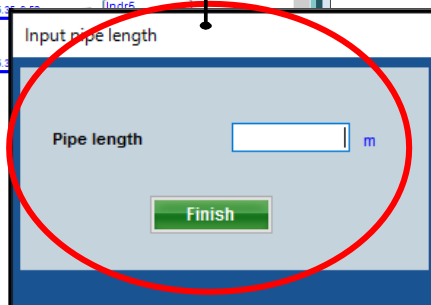
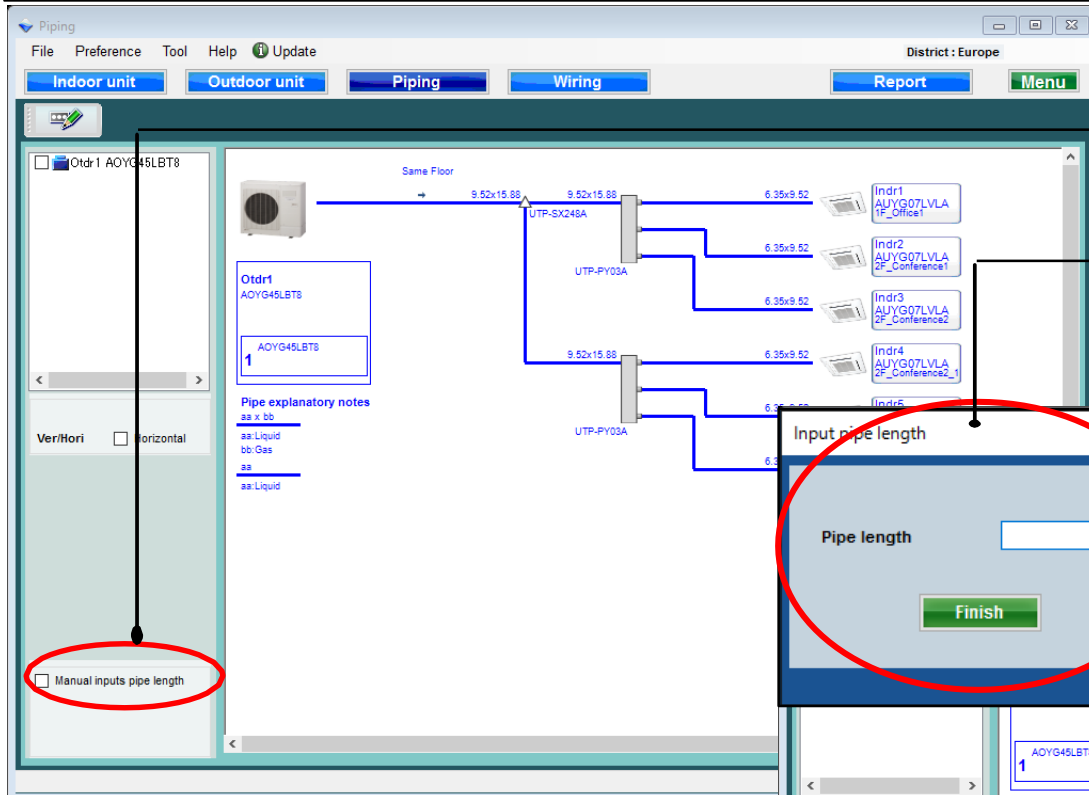
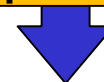

## Ръчно въвеждане дължина на тръбата (2/5)

Въведете дължина на тръбата

Въведете дължина за всяка тръба

След въвеждане на всички дължини, изберете “Приклучи”

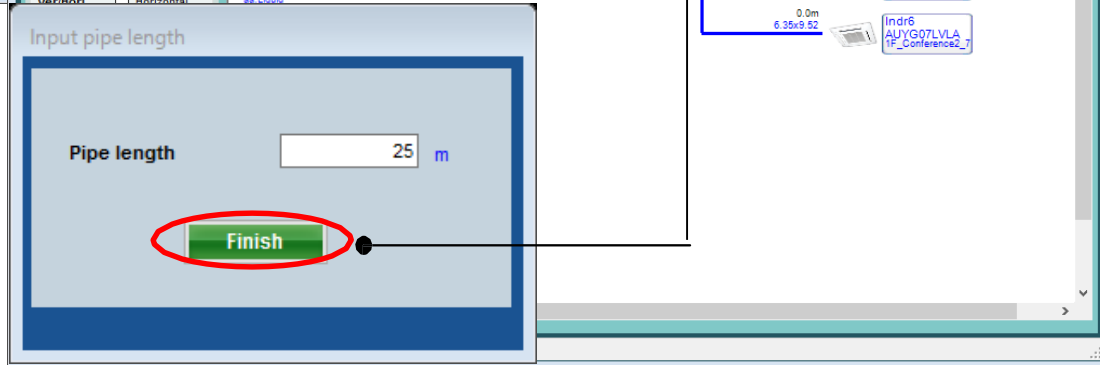
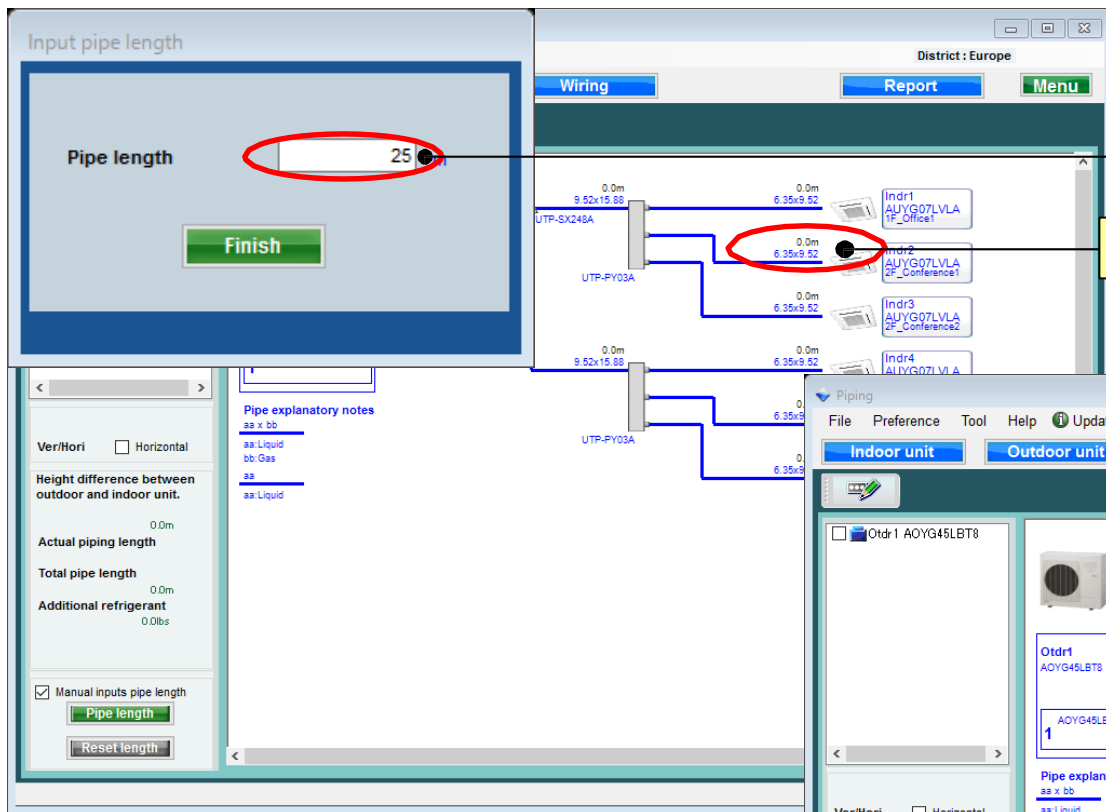

## Ръчно въвеждане дължина на тръбата (3/5)

It is different in the design pipe length and the actual pipe length.

Сигнал за грешка ако не е въведена информация или са превишени ограничения.

Повторете, след което изберете "Приключване"

## Ръчно въвеждане дължина на тръбата (4/5)

Показва общата дължина:  
въведена и регистрирана

Допълнителното количество хладилен  
агент се изчислява автоматично.

# Тръбно трасе

# Дизайн симулатор

## Ръчно въвеждане дължина на тръбата (5/5)

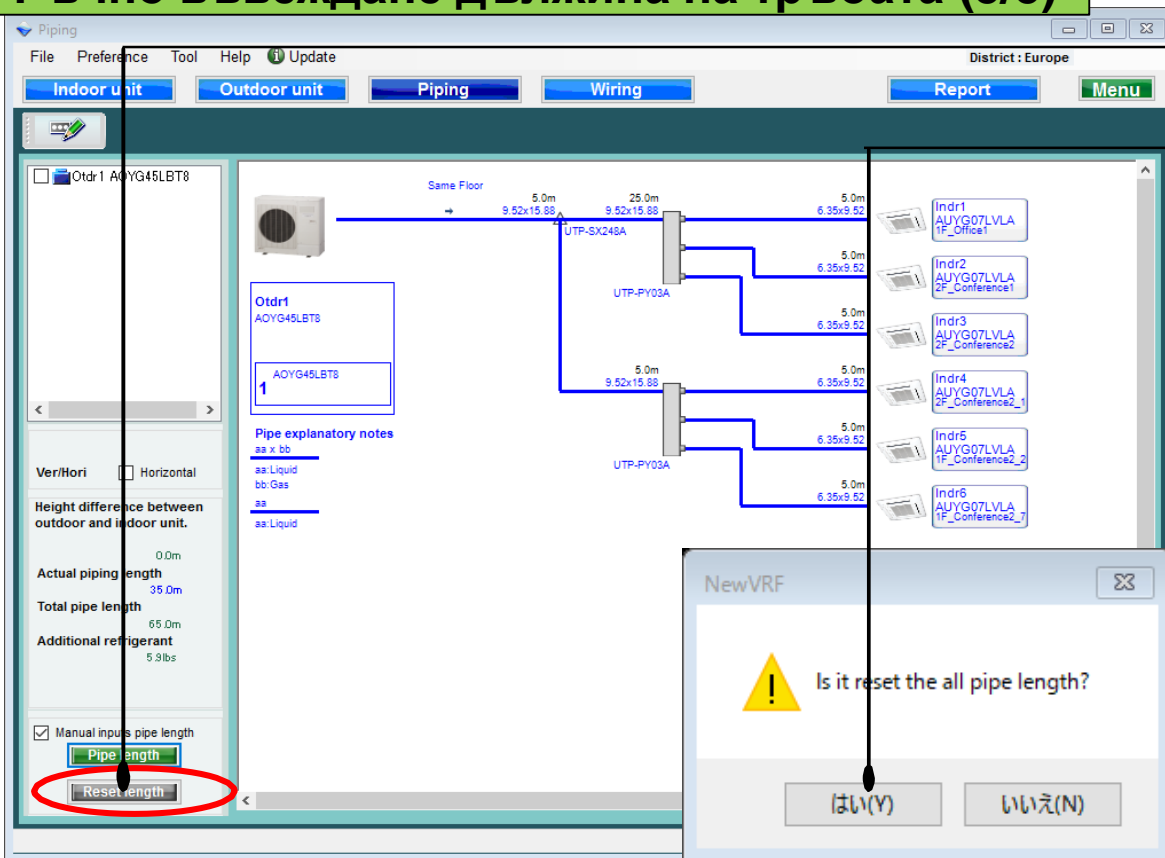

Нулиране на дължините

Изберете Да (Y) или Не (N)

Дължините са изтрети

